

# GEMS einstaklingsgreining í stærðfræði



Nafn
GEMS einstakl. nr. <b>940013</b> Bekkur 1

## GEMS Summative Analysis (Heildarbæting)

Prófeinkunn í desember (með sýnidæmum)	7.00		
Leiðrétt prófeinkunn í desember	<b>4.69</b>		
Einkunn á framfarakönnun í maí	<b>8.93</b>		
Samtals bæting af 10 stigum	4.24	bæting (%)	90.32%

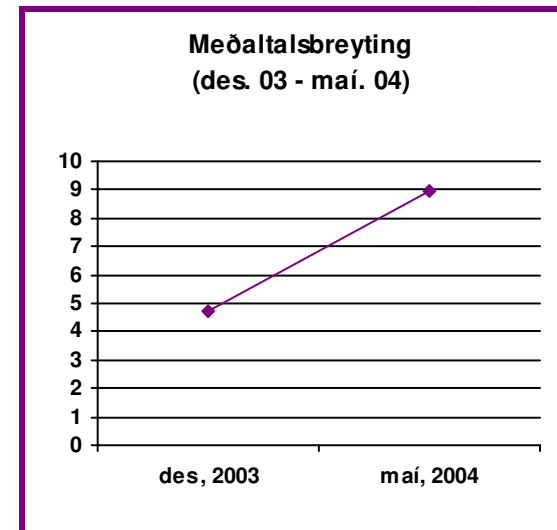

Undirskrift bekkjarkennara



\*CGE/IMS/www.ims.is

GEMS: Verkefni Íslensku menntasamtakanna ses

\*Leiðrétt prófeinkunn í desember er einfaldlega hin upprunalega desembereinkunn leiðrétt m.t.t. þess að sýnidæmi voru þá gefin. Þessi tala gefur nákvæmari samanburð við maieinkunn, þar sem engin sýnidæmi voru notuð í maí.

940013

2003-2004

## GEMS Formative Analysis (spurning fyrir spurningu)

**A**

Nemandi fékk úrvalseinkunnir í eftirfarandi hugtökum. Nemandi sýnir greinilega færni í þeim efnum. Nemandi þarf þó að halda áfram hraða- og nákvæmnisþjálfun til að halda svipuðum árangri í þessum hugtökum.

Upprunalegt númer spurningar	Desembereinkunn (með sýnidæmum)	*Desembereinkunn (leiðrétt)	Maieinkunn	Lýsing á spurningu
17	1.00	<b>1.00</b>	<b>10.00</b>	Reikningur: Lagðar saman 1,2-stafa tölur með kössum
8	1.67	<b>1.12</b>	<b>10.00</b>	Reikningur: Lagðar saman 1-stafa tölur á talnalínu
7	4.00	<b>2.68</b>	<b>10.00</b>	Reikningur: Taldir og tengdir hlutir við tölur sem samanstanda úr samlagningarþáttum
4	7.00	<b>4.69</b>	<b>10.00</b>	Tölur: Taldir litaðir kassar í rúðustrikuðu
16	8.33	<b>5.58</b>	<b>10.00</b>	Reikningur: Lagðar saman og dregnar frá 1,2-stafa tölur með kössum
6	9.00	<b>6.03</b>	<b>10.00</b>	Reikningur: Fylltar inn og lagðar saman 1-stafa tölur samsvarandi fjölda hluta á mynd



Upprunalegt númer spurningar	Desembereinkunn (með sýnidæmum)	*Desembereinkunn (leiðrétt)	Maíeinkunn	Lýsing á spurningu
1	10.00	6.70	10.00	Mynstur: Fylltar inn þær tölur sem vantar
2	10.00	6.70	10.00	Mynstur: Fylltar inn þær tölur sem vantar
9	10.00	6.70	10.00	Reikningur: Dregnar saman 1-stafa tölur með því að tengja saman hluti í hópum
10	10.00	6.70	10.00	Tími: Lesinn tími dags af vísunum á klukku
13	10.00	6.70	10.00	Rúmfræði: Paraðir saman hlutir með tengingum
14	10.00	6.70	10.00	Rúmfræði: Paraðir saman hlutir með tengingum
15	10.00	6.70	10.00	Reikningur: Dregnar saman 1-stafa tölur á talnalínu
5	1.00	1.00	9.00	Tölur: Litaður réttur kassafjöldi í rúðustrikuðu
3	3.00	2.01	8.00	Tölur: Dreginn hringur um og taldir hlutir á teikningu



Upprunalegt númer spurningar	Desembereinkunn (með sýnidæmum)	*Desembereinkunn (leiðrétt)	Maieinkunn	Lýsing á spurningu
18	1.00	<b>1.00</b>	<b>7.67</b>	Reikningur: Lagðar saman 2-stafa tölur með kössum í stóru hnitakerfi

### *GEMS Formative Analysis (spurning fyrir spurningu)*

**B**

Nemandi reyndi að svara viðkomandi spurningum og náði því að hluta. Þetta er lofsvert. Nemandi þarf þó að halda áfram að þróa betri skilning á hugtökum sem eru til umfjöllunar.

Upprunalegt númer spurningar	Desembereinkunn (með sýnidæmum)	*Desembereinkunn (leiðrétt)	Maieinkunn	Lýsing á spurningu
11	10.00	<b>6.70</b>	<b>3.00</b>	Tími: Teiknaðir vísar inn á klukkur, að gefnum tíma dags
12	10.00	<b>6.70</b>	<b>3.00</b>	Mælingar: Dreginn hringur utan um þann stærsta með samanburði mynda og talna



# GEMS einstaklingsgreining í stærðfræði



Nafn
GEMS einstakl. nr. <b>940014</b> Bekkur 1

## GEMS Summative Analysis (Heildarbæting)

Prófeinkunn í desember (með sýnidæmum)	7.80		
Leiðrétt prófeinkunn í desember	5.22		
Einkunn á framfarakönnun í maí	9.74		
Samtals bæting af 10 stigum	4.52	bæting (%)	86.48%

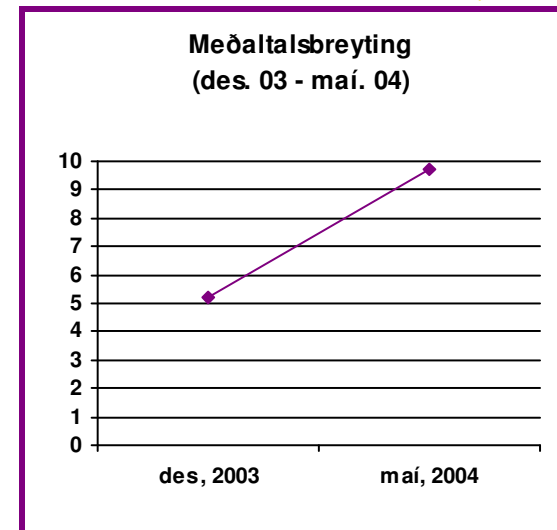

Undirskrift bekkjarkennara



\*CGE/IMS/www.ims.is

GEMS: Verkefni Íslensku menntasamtakanna ses

\*Leiðrétt prófeinkunn í desember er einfaldlega hin upprunalega desembereinkunn leiðrétt m.t.t. þess að sýnidæmi voru þá gefin. Þessi tala gefur nákvæmari samanburð við maieinkunn, þar sem engin sýnidæmi voru notuð í maí.

940014

2003-2004

## GEMS Formative Analysis (spurning fyrir spurningu)

**A**

Nemandi fékk úrvalseinkunnir í eftirfarandi hugtökum. Nemandi sýnir greinilega færni í þeim efnum. Nemandi þarf þó að halda áfram hraða- og nákvæmnisþjálfun til að halda svipuðum árangri í þessum hugtökum.

Upprunalegt númer spurningar	Desembereinkunn (með sýnidæmum)	*Desembereinkunn (leiðrétt)	Maieinkunn	Lýsing á spurningu
18	1.00	<b>1.00</b>	<b>10.00</b>	Reikningur: Lagðar saman 2-stafa tölur með kössum í stóru hnitakerfi
8	1.67	<b>1.12</b>	<b>10.00</b>	Reikningur: Lagðar saman 1-stafa tölur á talnalínu
16	1.67	<b>1.12</b>	<b>10.00</b>	Reikningur: Lagðar saman og dregnar frá 1,2-stafa tölur með kössum
6	5.00	<b>3.35</b>	<b>10.00</b>	Reikningur: Fylltar inn og lagðar saman 1-stafa tölur samsvarandi fjölda hluta á mynd
4	9.00	<b>6.03</b>	<b>10.00</b>	Tölur: Taldir litaðir kassar í rúðustrikuðu
15	9.00	<b>6.03</b>	<b>10.00</b>	Reikningur: Dregnar saman 1-stafa tölur á talnalínu



Upprunalegt númer spurningar	Desembereinkunn (með sýnidæmum)	*Desembereinkunn (leiðrétt)	Maíeinkunn	Lýsing á spurningu
1	10.00	6.70	10.00	Mynstur: Fylltar inn þær tölur sem vantar
2	10.00	6.70	10.00	Mynstur: Fylltar inn þær tölur sem vantar
7	10.00	6.70	10.00	Reikningur: Taldir og tengdir hlutir við tölur sem samanstanda úr samlagningarpáttum
10	10.00	6.70	10.00	Tími: Lesinn tími dags af vísunum á klukku
11	10.00	6.70	10.00	Tími: Teiknaðir vísar inn á klukkur, að gefnum tíma dags
12	10.00	6.70	10.00	Mælingar: Dreginn hringur utan um þann stærsta með samanburði mynda og talna
13	10.00	6.70	10.00	Rúmfræði: Paraðir saman hlutir með tengingum
14	10.00	6.70	10.00	Rúmfræði: Paraðir saman hlutir með tengingum
9	5.00	3.35	9.00	Reikningur: Dregnar saman 1-stafa tölur með því að tengja saman hluti í hópum



Upprunalegt númer spurningar	Desembereinkunn (með sýnidæmum)	*Desembereinkunn (leiðrétt)	Maíeinkunn	Lýsing á spurningu
17	8.00	5.36	9.00	Reikningur: Lagðar saman 1,2-stafa tölur með kössum
5	10.00	6.70	9.00	Tölur: Litaður réttur kassafjöldi í rúðustrikuðu
3	10.00	6.70	8.33	Tölur: Dreginn hringur um og taldir hlutir á teikningu





# GEMS einstaklingsgreining í stærðfræði



Nafn
GEMS einstakl. nr. <b>940015</b> Bekkur <b>1</b>

## GEMS Summative Analysis (Heildarbæting)

Prófeinkunn í desember (með sýnidæmum)	7.57		
Leiðrétt prófeinkunn í desember	5.07		
Einkunn á framfarakönnun í maí	8.70		
Samtals bæting af 10 stigum	3.63	bæting (%)	71.51%

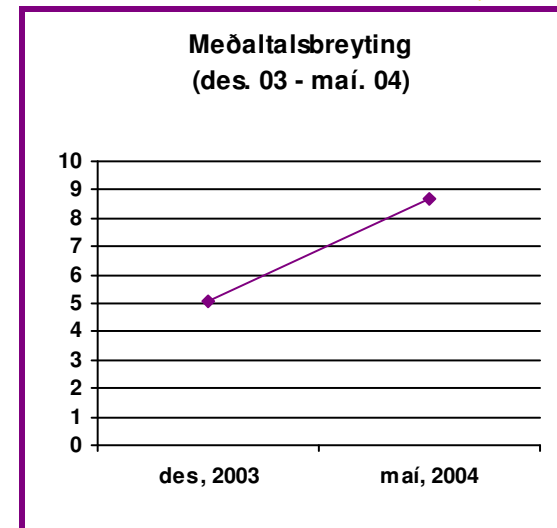

Undirskrift bekkjarkennara



\*CGE/IMS/www.ims.is

GEMS: Verkefni Íslensku menntasamtakanna ses

\*Leiðrétt prófeinkunn í desember er einfaldlega hin upprunalega desembereinkunn leiðrétt m.t.t. þess að sýnidæmi voru þá gefin. Þessi tala gefur nákvæmari samanburð við maieinkunn, þar sem engin sýnidæmi voru notuð í maí.

940015

2003-2004

## GEMS Formative Analysis (spurning fyrir spurningu)

**A**

Nemandi fékk úrvalseinkunnir í eftirfarandi hugtökum. Nemandi sýnir greinilega færni í þeim efnum. Nemandi þarf þó að halda áfram hraða- og nákvæmnisþjálfun til að halda svipuðum árangri í þessum hugtökum.

Upprunalegt númer spurningar	Desembereinkunn (með sýnidæmum)	*Desembereinkunn (leiðrétt)	Maieinkunn	Lýsing á spurningu
5	2.33	<b>1.56</b>	<b>10.00</b>	Tölur: Litaður réttur kassafjöldi í rúðustrikuðu
8	4.00	<b>2.68</b>	<b>10.00</b>	Reikningur: Lagðar saman 1-stafa tölur á talnalínu
3	5.00	<b>3.35</b>	<b>10.00</b>	Tölur: Dreginn hringur um og taldir hlutir á teikningu
7	6.67	<b>4.47</b>	<b>10.00</b>	Reikningur: Taldir og tengdir hlutir við tölur sem samanstanda úr samlagningarpáttum
4	8.33	<b>5.58</b>	<b>10.00</b>	Tölur: Taldir litaðir kassar í rúðustrikuðu
1	10.00	<b>6.70</b>	<b>10.00</b>	Mynstur: Fylltar inn þær tölur sem vantar



Upprunalegt númer spurningar	Desembereinkunn (með sýnidæmum)	*Desembereinkunn (leiðrétt)	Maieinkunn	Lýsing á spurningu
2	10.00	6.70	10.00	Mynstur: Fylltar inn þær tölur sem vantar
6	10.00	6.70	10.00	Reikningur: Fylltar inn og lagðar saman 1-stafa tölur samsvarandi fjölda hluta á mynd
10	10.00	6.70	10.00	Tími: Lesinn tími dags af vísunum á klukku
11	10.00	6.70	10.00	Tími: Teiknaðir vísar inn á klukkur, að gefnum tíma dags
12	10.00	6.70	10.00	Mælingar: Dreginn hringur utan um þann stærsta með samanburði mynda og talna
13	10.00	6.70	10.00	Rúmfræði: Paraðir saman hlutir með tengingum
14	10.00	6.70	10.00	Rúmfræði: Paraðir saman hlutir með tengingum
17	5.00	3.35	8.33	Reikningur: Lagðar saman 1,2-stafa tölur með kössum
18	1.00	1.00	7.00	Reikningur: Lagðar saman 2-stafa tölur með kössum í stóru hnitakerfi



## GEMS Formative Analysis (spurning fyrir spurningu)

**B**

Nemandi reyndi að svara viðkomandi spurningum og náði því að hluta. Þetta er lofsvert. Nemandi þarf þó að halda áfram að þróa betri skilning á hugtökum sem eru til umfjöllunar.

Upprunalegt númer spurningar	Desembereinkunn (með sýnidæmum)	*Desembereinkunn (leiðrétt)	Maieinkunn	Lýsing á spurningu
9	9.00	<b>6.03</b>	<b>5.33</b>	Reikningur: Dregnar saman 1-stafa tölur með því að tengja saman hluti í hópum
16	5.00	<b>3.35</b>	<b>3.00</b>	Reikningur: Lagðar saman og dregnar frá 1,2-stafa tölur með kössum
15	10.00	<b>6.70</b>	<b>3.00</b>	Reikningur: Dregnar saman 1-stafa tölur á talnalínu

